



Secretaria Municipal de Educação

REGISTRO DE REUNIÃO

Data: 09/08/2024

Horário: 09h00

Local: Secretaria Municipal de Educação - SED

Públicos envolvidos:

Secretaria Municipal de Educação – SED

Conselho Municipal de Educação - CME

Gestores das Unidades Escolares que participarão do Programa.

Assuntos tratados:

OBJETIVO: Alinhamento da 2ª Etapa do Programa Escola em Tempo Integral, com a participação dos Gestores das Escolas envolvidas no Programa.

- 1) Informe sobre o número de alunos que serão atendidos pelo Programa em cada escola;
- 2) Verificação dos critérios para a matrícula dos alunos que irão participar das Turmas de Tempo Integral das escolas envolvidas no Programa;
Sugestões (critérios para a matrícula) ~~bolsa família, renda, raça, sexo,~~ pessoas com deficiência, baixo rendimento escolar, família

 Rua C.PM José Maria Schiavelli, 125 - Jd. dos Camargos
CEP 06410-335 - Barueri - SP

 contato@educbarueri.sp.gov.br

 11 4199-2900

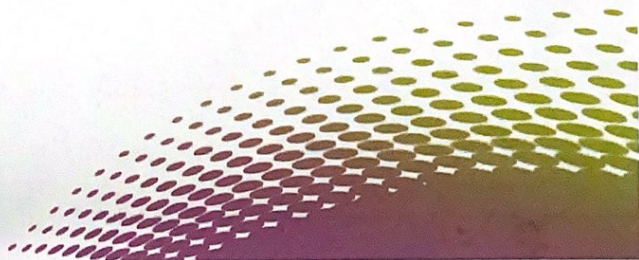



Secretaria Municipal de Educação

monoparental, aptidão pelo ensino das artes, etc; (artigo 8º, parágrafo único da Deliberação CME nº 01/2024)

- 3) Levantamento das ações que serão necessárias para viabilizar o atendimento aos alunos do Programa Escola em Tempo Integral, com turmas em tempo integral;

Obs: organização do espaço físico; merenda escolar; número de inspetores; número de gestores, transporte escolar, etc.

- 4) Agendamento de reunião com os pais dos alunos que irão participar do Programa.

Definir uma pauta única/ Gestores atentar para a fala com os pais de alunos/ embasamento dos princípios do Programa. (Art. 3º e 4º da Portaria MEC nº 2.036/2023.

Membros Presentes:

Liliane Cristina Mello Burin 

M^{te} Beatriz Rodrigues Pereira dos Santos 

Vânia Apa dos Santos Anjos 

Ricardo S. Oliveira 

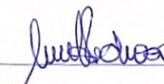
Margarite Ap. Pedrosa - 

 Rua C. PM José Maria Schiavelli, 125 - Jd. dos Camargos
CEP 06410-335 - Barueri - SP

 contato@educbarueri.sp.gov.br

 11 4199-2900

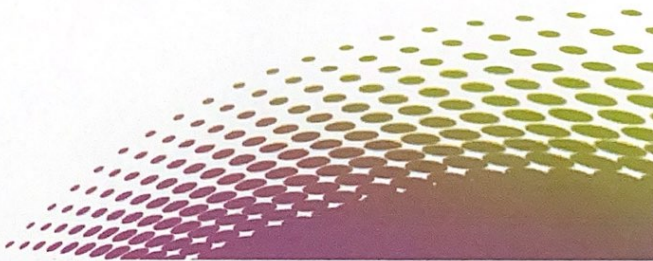



Secretaria Municipal de Educação

Evandro Morcello Furquim Silva

Lucina Dias Batista - Batista

Ana Paula Camolizzi

Gestores das Unidades Escolares:

EMEF Prof. Nestor de Camargo

EMEIF Prof. Eneias Raimundo da Silva

EMEF Renato Rosa

EMEF Ezio Berzaghi

EMEF Carlos Osmarinho

Reunião na data de dia 09/08/2024, realizada na Secretaria de Educação, nas teve a participação dos Gestores escolares.

Secretaria Municipal de Educação

Rua C. PM José Maria Schiavelli, 125 - Jd. dos Camargos
CEP 06410-335 - Barueri - SP

contato@educbarueri.sp.gov.br

11 4199-2900